



PROCEDIMIENTO DE REALIZACIÓN DE LA PRUEBA SELECTIVA DE LA ESCALA AUXILIAR DE LA UNIVERSIDAD DE SEVILLA, EN PLAZAS RESERVADAS PARA PERSONAS CON DISCAPACIDAD GENERAL O MENTAL, CONVOCADA POR RESOLUCIÓN DE 3 DE NOVIEMBRE DE 2025.

INSTRUCCIONES

LLAMAMIENTO

Se iniciará el llamamiento de las personas opositoras a las 09,00 horas, en el aula asignada. Se podrá conocer el aula asignada mediante consulta personalizada en la web de la convocatoria.

Enlace a consulta personalizada:

https://recursoshumanos.us.es/index.php?page=solicitudes/consulta/convocatoria_seleccionar&hash=43d8fdd8ce

EJERCICIO DE LA FASE OPOSICIÓN.

La fase de oposición consistirá **en la realización de un solo ejercicio, de carácter obligatorio y eliminatorio.**

El ejercicio consistirá en contestar por escrito a un cuestionario de 80 preguntas, con 4 respuestas alternativas cada una, siendo solo una de ellas la correcta.

Todas las preguntas tendrán el mismo valor, aplicándose la penalización por respuestas incorrectas que descontará el valor de una respuesta válida por cada cuatro erróneas o la parte proporcional que corresponda.

Para considerar superado el ejercicio se exigirá obtener 32,50 puntos.

En el cuestionario se incluirá 5 preguntas adicionales de reserva para sustituir a aquellas que puedan ser objeto de anulación y según el orden en el que se presenten en el cuestionario. Las preguntas de reservas únicamente serán corregidas si se produce alguna anulación del resto de preguntas, en caso contrario no serán objeto de corrección o valoración por el Tribunal de Valoración.

La duración del ejercicio será de **120 minutos**, excepto para aquellas personas aspirantes a las que se les hayan sido concedida una adaptación de ampliación de tiempo.

El viernes, **día 22 de mayo de 2026**, se publicará en la página web de Recursos Humanos recursoshumanos.us.es, la plantilla de respuestas consideradas correctas, contra las cuales podrán presentarse reclamaciones dentro de los 5 días hábiles siguientes a su publicación, es decir, desde el día 25 hasta el día 29 de mayo de 2026, ambos inclusivos.

Código Seguro De Verificación	RU1Fej1GksOuGKu0hJ3n6Q==	Fecha	18/05/2026
Firmado Por	MERCEDES DOÑA CASADO	Página	1/4
Url De Verificación	https://pfirma.us.es/verifirma/code/RU1Fej1GksOuGKu0hJ3n6Q%3D%3D		



El ejercicio se realizará en el impreso que será facilitado a los participantes.

HOJA DE EXAMEN
NO FIRME ESTE EJERCICIO NI CONSIGNE NINGÚN OTRO DATO

DATOS PERSONALES

PRIMER APELLIDO: _____
 SEGUNDO APELLIDO: _____
 NOMBRE: _____ FECHA: ____/____/____
 EJERCICIO: _____ CÓDIGO: _____

DNI / NIE: _____

MARQUE COMPLETAMENTE

RESPUESTAS

1) A B C D

2) A B C D

3) A B C D

4) A B C D

5) A B C D

6) A B C D

7) A B C D

8) A B C D

9) A B C D

10) A B C D

11) A B C D

12) A B C D

13) A B C D

14) A B C D

15) A B C D

16) A B C D

17) A B C D

18) A B C D

19) A B C D

20) A B C D

21) A B C D

22) A B C D

23) A B C D

24) A B C D

25) A B C D

26) A B C D

27) A B C D

28) A B C D

29) A B C D

30) A B C D

31) A B C D

32) A B C D

33) A B C D

34) A B C D

35) A B C D

36) A B C D

37) A B C D

38) A B C D

39) A B C D

40) A B C D

41) A B C D

42) A B C D

43) A B C D

44) A B C D

45) A B C D

46) A B C D

47) A B C D

48) A B C D

49) A B C D

50) A B C D

51) A B C D

52) A B C D

53) A B C D

54) A B C D

55) A B C D

56) A B C D

57) A B C D

58) A B C D

59) A B C D

60) A B C D

61) A B C D

62) A B C D

63) A B C D

64) A B C D

65) A B C D

66) A B C D

67) A B C D

68) A B C D

69) A B C D

70) A B C D

71) A B C D

72) A B C D

73) A B C D

74) A B C D

75) A B C D

76) A B C D

77) A B C D

78) A B C D

79) A B C D

80) A B C D

81) A B C D

82) A B C D

83) A B C D

84) A B C D

85) A B C D

86) A B C D

87) A B C D

88) A B C D

89) A B C D

90) A B C D

91) A B C D

92) A B C D

93) A B C D

94) A B C D

95) A B C D

96) A B C D

97) A B C D

98) A B C D

99) A B C D

100) A B C D

IMPORTANTE INSTRUCCIONES DE CUMPLIMENTACIÓN AL DORSO

Casilla de respuesta a pregunta

Casilla de anulación de pregunta

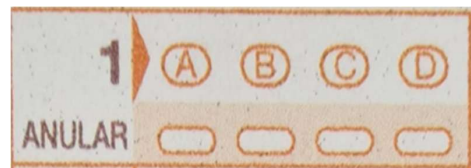

Para realizar el ejercicio ha de utilizarse obligatoriamente bolígrafo, que podrá ser de color azul o negro (**no deberá usarse bolígrafo de tinta líquida**).

Todas las instrucciones de cumplimentación de la hoja están indicadas al dorso de la misma.

No obstante, se resumen a continuación para general conocimiento:

En la parte izquierda del impreso:

Primer Apellido, Segundo Apellido, Nombre y Fecha.

Cumplimentar los dígitos del DNI, según modelo del impreso.

Firmar dentro del casillero.

Ejercicio: “AUXILIAR”

No escriba ningún dato ni firma en la parte derecha del impreso, en la cual sólo deben aparecer las respuestas a las preguntas.



La forma de señalar las opciones preferidas es marcar completamente la casilla de la alternativa elegida, pero sin salirse de la misma, en el recuadro correspondiente a la pregunta.

No se estimará correcta la contestación dada a una pregunta rodeada con un círculo, con una cruz o con cualquiera otra marca que no consista en sombrear el casillero de la opción preferida.

De equivocarse la persona opositora en la opción preferida y querer modificarla, deberá marcar la casilla inmediatamente inferior a la que quiere corregir en la fila “ANULAR”, volviendo a marcar en la línea superior la respuesta que considere correcta.

En caso de haberse concedido la adaptación consistente en la ampliación de la fuente a tamaño 16 en la plantilla de respuestas, la persona aspirante recibirá el siguiente modelo de plantilla, junto a las correspondientes instrucciones para su cumplimentación. Deberá utilizar obligatoriamente bolígrafo de tinta azul o negra, quedando expresamente prohibido el uso de bolígrafo de tinta líquida.



APellidos y nombre	
DNI	

Ejercicio: Escala Auxiliar en plazas reservadas para ser cubiertas por personas con discapacidad general o mental - Res. 03-11-2025
FECHA del ejercicio: 22 de mayo de 2026

FIRMA:

--

A partir de la línea de puntos no escriba dato alguno identificativo.

1	a)	b)	c)	d)
2	a)	b)	c)	d)
3	a)	b)	c)	d)
4	a)	b)	c)	d)
5	a)	b)	c)	d)
6	a)	b)	c)	d)
7	a)	b)	c)	d)
8	a)	b)	c)	d)
9	a)	b)	c)	d)
10	a)	b)	c)	d)
11	a)	b)	c)	d)
12	a)	b)	c)	d)
13	a)	b)	c)	d)
14	a)	b)	c)	d)
15	a)	b)	c)	d)
16	a)	b)	c)	d)

Código Seguro De Verificación	RU1Fej1GksOuGKu0hJ3n6Q==	Fecha	18/05/2026
Firmado Por	MERCEDES DOÑA CASADO	Página	3/4
Url De Verificación	https://pfirma.us.es/verifirma/code/RU1Fej1GksOuGKu0hJ3n6Q%3D%3D		





No obstante, se resumen a continuación para general conocimiento:

En la parte superior del documento:

Primer Apellido, Segundo Apellido y Nombre dentro del cuadro Apellidos y Nombre.

Cumplimentar los dígitos del DNI dentro del cuadro DNI.

Firmar debajo de Firma.

La forma de señalar las opciones preferidas es rodear con un círculo la casilla de la alternativa elegida, pero sin salirse de la misma, en el cuadro correspondiente. Si se equivoca y desea anular la respuesta, marque con una X la casilla marcada y rodee con un círculo la otra respuesta que desee establecer como correcta.

1	a)	b)	c)	d)
1	a)	b)	c)	d)
1	a)	b)	c)	d)

Los teléfonos móviles deben ser desconectados y colocados fuera del alcance de los interesados, en el espacio de separación habilitado al efecto, encontrándose visibles al personal responsable de las aulas.

RECOMENDACIONES A LAS PERSONAS OPOSITORAS:

- Acudir con antelación suficiente a la hora de llamamiento al aula asignada.
- No olvidar el documento de identificación: Documento Nacional de Identidad, Pasaporte, NIE, Carné de Conducir u otro documento oficial que indubitadamente permita acreditar la identidad del participante.
- Desde el Vicerrectorado de Bienestar, Salud, Diversidad e Igualdad de la Universidad de Sevilla, se recomienda asistir bien hidratado y habiendo realizado previamente una ingesta adecuada.

LA JEFA DE SERVICIO DE SELECCIÓN
DEL PERSONAL TÉCNICO, DE GESTIÓN Y DE ADMINISTRACIÓN Y SERVICIOS.

P.D. LA RESPONSABLE DE SELECCIÓN DEL PERSONAL TÉCNICO, DE GESTIÓN Y
DE ADMINISTRACIÓN Y SERVICIOS FUNCIONARIO.

Fdo.: María Mercedes Doña Casado.

Código Seguro De Verificación	RU1Fej1GksOuGKu0hJ3n6Q==	Fecha	18/05/2026
Firmado Por	MERCEDES DOÑA CASADO	Página	4/4
Url De Verificación	https://pfirma.us.es/verifirma/code/RU1Fej1GksOuGKu0hJ3n6Q%3D%3D		

